బుధవారం 26 మార్చి 2025

తెలంగాణ గీతం

తెలుగు దినపత్రిక

సంపుటి : 01 • సంచిక : 71 • పేజీలు : 4 • వెల రూ. 4/-

రంగారెడ్డి, నల్గొండ,ఖమ్మం, మెదక్, యాదాద్రిభువనగిరి,సూర్యాపేట,వరంగల్, నాగర్ కర్నూల్, హైదరాబాద్,వికారాబాద్, మహబూబ్నగర్, జనగాం, ములుగు,

విలేకరులు కావలెను

రిపోర్టర్లు కావలెను తెలంగాణలో తెలంగాణ గీతం తెలుగు దినపత్రిక కోసం జిల్లా స్టాప్ రిపోర్టర్లు మరియు నియోజకవర్గ మరియు మండలాల వారీగా రిపోర్టర్స్ కావలెను సంప్రదించవలసిన ఫోన్ నెంబర్ 8985188834

ఫోన్ ట్యాపింగ్ కేసు.. సుప్రీంలో శ్రవణ్‌రావుకు ఊరట

మధ్యంతర రక్షణ కల్పిస్తూ ఆదేశాలు

న్యూఢిల్లీ

ఫోన్ ట్యాపింగ్ కేసులో ఆరో నిందితుడు, ఓ మీడియా సంస్థ ఎండీ శ్రవణ్‌రావుకు సుప్రీంకోర్టులో ఊరట లభించింది. ఆయనకు మధ్యంతర రక్షణ కల్పిస్తూ సర్వోన్నత న్యాయస్థానం ఆదేశాలిచ్చింది. ఈ కేసులో తనకు ముందస్తు బెయిల్ ఇవ్వాలని కోరుతూ శ్రవణ్ హైకోర్టును ఆశ్రయించగా, ఈ నెల 2న ఆ పిటిషన్ తిరస్కరణకు గురైంది. దాంతో శ్రవణ్‌రావు సుప్రీంకోర్టును ఆశ్రయించారు. దీనిపై జస్టిస్ బీవీ నాగరత్న, జస్టిస్ సతీశ్‌చంద్ర శర్మతో కూడిన ద్విసభ్య ధర్మాసనం సోమవారం విచారణ చేపట్టింది. శ్రవణ్‌రావు తరఫున సీనియర్ న్యాయవాది దామా శేషాద్రి నాయుడు వాదనలను వినిపించారు. తన క్లైంట్ విచారణకు సహకరిస్తారని, అందుబాటులో ఉంటారని ధర్మాసనం దృష్టికి తీసుకెళ్లారు. దర్యాప్తు అధికారులు ఇప్పటి వరకు తన క్లైంట్‌ను విచారించేందుకు ఎలాంటి నోటీసులివ్వలేదని గుర్తుచేశారు. - మిగతా3లో

ఆ నలుగురికే ఛాన్స్!

- తెలంగాణ మంత్రి వర్గ విస్తరణకు గ్రీన్ సిగ్నల్..
- ప్రస్తుతం కేబినెట్‌లో ఆరు మంత్రి పదవులు ఖాళీగా ఉండగా.. ఇందులో నాలుగు స్థానాలను భర్తీ చేయనున్నట్లు తెలుస్తున్నది.
- మైనారిటీలకు ఇవ్వాలనుకుంటే మరొకరికి అవకాశం
- ఇద్దరు రెడ్లు, ఒక బీసీ,ఒక ఎస్సీ సామాజిక వర్గం నేతకు అవకాశం
- చీఫ్ విప్ మాత్రం రెడ్డి సామాజిక వర్గం నేతకు కట్టబెట్టేయోచనలో అధిష్ఠానం నిర్ణయం
- ప్రస్తుతం మంత్రి పదవి రేసులో పలువురు ఎమ్మెల్యేల పేర్లు

ఢిల్లీ/హైదరాబాద్

తెలంగాణ రాష్ట్ర మంత్రివర్గ విస్తరణకు కాంగ్రెస్ అధిష్ఠానం గ్రీన్ సిగ్నల్ ఇచ్చింది. ఈ మేరకు, ప్రస్తుతం కేబినెట్‌లో ఆరు మంత్రి పదవులు ఖాళీగా ఉండగా.. ఇందులో నాలుగు స్థానాలను భర్తీ చేయనున్నట్లు తెలుస్తున్నది. మైనారిటీలకు ఇవ్వాలనుకుంటే మరొకరికి అవకాశం కల్పించనుంది. ఇద్దరు రెడ్లు, ఒక బీసీ,ఒక ఎస్సీ సామాజిక వర్గం నేతకు అవకాశం కల్పించనుండగా.. చీఫ్ విప్ మాత్రం రెడ్డి సామాజిక వర్గం నేతకు కట్టబెట్టేయోచనలో అధిష్ఠానం నిర్ణయం తీసుకుందని పార్టీ వర్గాలు చెబుతున్నాయి. ఇక - మిగతా3లో

ఫిరాయింపు ఎమ్మెల్యేల తీరుపై

సుప్రీం అసహనం

- కౌంటర్ దాఖలు చేయడానికి ఇంకా ఎంత టైం ఇవ్వాలి
- ఇంకా ఎన్ని రోజులు గడువు ఇవ్వాలంటూ ధర్మాసనం ఆగ్రహం
- పార్టీ ఫిరాయింపులకు వార్షికోత్సవం పూర్తయిందా అని జడ్జి జస్టిస్ గవాయి చురకలు
- ఎమ్మెల్యేల ఫిరాయింపుల కేసు పిటిషన్ తదుపరి విచారణ ఏప్రిల్ 2కు వాయిదా
- ఫిర్యాదులపై 4 వారాల్లో షెడ్యూల్ చేయాలని సుప్రీంకోర్టు ఆదేశించింది

న్యూఢిల్లీ

తెలంగాణలో పార్టీ ఫిరాయించిన ఎమ్మెల్యేల అనర్హత పిటిషన్ల విచారణలో భాగంగా ప్రతివాదులపై సుప్రీంకోర్టు అసహనం వ్యక్తం చేసింది. కౌంటర్ దాఖలు చేయడానికి ఇంకా ఎంత టైం ఇవ్వాలి, ఇంకా ఎన్ని రోజులు గడువు ఇవ్వాలంటూ ధర్మాసనం ఆగ్రహం వ్యక్తం చేసింది. పార్టీ ఫిరాయింపులకు వార్షికోత్సవం పూర్తయిందా అని జడ్జి జస్టిస్ గవాయి చురకలు అంటించారు. ఎమ్మెల్యేల ఫిరాయింపుల కేసు పిటిషన్ తదుపరి విచారణను సుప్రీం ధర్మాసన ఏప్రిల్ 2కు వాయిదా వేసింది. ఆ విచారణలో ప్రతివాదుల వాదనలు వినే అవకాశం ఉంది. టీఆర్ఎస్ ఎమ్మెల్యే పాడి కౌశిక్ రెడ్డి తరఫున లాయర్ సుందరం వాదనలు వినిపించారు. టీఆర్ఎస్ నుంచి గెలిచి అధికారం ఉందని కాంగ్రెస్ పార్టీలో చేరారని - మిగతా3లో

ఎస్ఎల్‌బీసీ టన్నెల్‌లో మరో మృతదేహం వెలికితీత

- ఇంజినీర్ మనోజ్‌కుమార్‌గా గుర్తింపు
- టన్నెల్ నందు సహాయక చర్యలు కొనసాగిస్తున్న రెస్క్యూ సిబ్బంది
- కన్వేయర్ బెల్టు డ్రమ్‌కు 40 మీటర్ల దూరంలో మృతదేహం ఆనవాళ్లు
- అట్టి మృతదేహం పూర్తిగా కుళ్ళిపోయి ఉండడం, ఆ ప్రదేశం భరించలేని దుర్వాసన వస్తుండడంతో మిగిలిన ఆరుగురి మృతదేహాలు కూడా అదే ప్రదేశంలో ఉండే అవకాశం ఉంటుందని అనుమానం

అచ్చంపేట

దోమలపెంట ఎస్ఎల్‌బీసీ టన్నెల్ నందు 33వ రోజు మరో కార్మికుడి మృతదేహం ఆచూకీ లభ్యమైనది. టన్నెల్ నందు సహాయక చర్యలు కొనసాగిస్తున్న రెస్క్యూ సిబ్బందికి టిబిఎం మిషన్ కింద కన్వేయర్ - మిగతా3లో

జస్టిస్ వర్మ అంశంపై రాజ్యసభ చైర్మన్ అఖిలపక్ష సమావేశం

- జస్టిస్ యశ్వంత్ వర్మ నివాసంలో నోట్ల కట్టల వ్యవహారంపై కార్యాచరణను నిర్ణయించేందుకు అఖిలపక్ష సమావేశం ఏర్పాటు
- సభా నాయకుడు జేపీ నడ్డా, ప్రతిపక్ష నేత మల్లికార్జున్ ఖర్గే సైతం హాజరు
- ఇది కచ్చితంగా చాలా తీవ్రమైన అంశం
- జస్టిస్ వర్మ వ్యవహారంపై ముగ్గురు న్యాయమూర్తులతో విచారణ కమిటీ సీజేఐ ఇప్పటికే ఏర్పాటు

ఒకే దేశం-ఒకే ఎన్నిక.. జేపీసీ గడువు పొడిగింపు!

- పార్లమెంటరీ కమిటీ పదవీకాలాన్ని పొడిగించేందుకు లోక్‌సభ మంగళవారం ఆమోదం
- కమిటీ పదవీకాలం పార్లమెంట్ వర్షాకాల సమావేశాల చివరి వారం తొలి రోజు వరకు ఉండనున్నది.
- రాజ్యసభ నుంచి కొత్త సభ్యుడికి కూడా పార్లమెంటరీ కమిటీలో స్థానం
- ఈ కమిటీలో లోక్‌సభ 27 మంది, రాజ్యసభ నుంచి 12 మంది ఎంపీలు సభ్యులుగా ఉన్నారు.

ప్రజాప్రతినిధులు లేని పాలన ఇంకెన్నాళ్లు?

- మూడేళ్ల క్రితమే ముగిసిన బీఎంసీ కార్పొరేటర్ల పదవీకాలం
- పలుమార్లు ఎన్నికల వాయిదా... కమిషనర్ల ఆధ్వర్యంలోనే కార్యకలాపాలు
- ఇది ప్రజాస్వామ్యానికి విరుద్ధమని ప్రతిపక్షాల మండిపాటు
- ఇంకెన్ని రోజులు ఎన్నికలు వాయిదా వేస్తారంటూ ఆగ్రహం

దేవుళ్లని మోసం చేసిన రేవంత్‌కు రైతులను మోసం చేయడం ఓ లెక్క

- రాష్ట్రంలో కాంగ్రెస్ ప్రభుత్వ వైఫల్యాలను ప్రశ్నిస్తే కేసులు పెడుతున్నారు
- ప్రజాస్వామ్యాన్ని ఖూనీ చేస్తున్నారు
- అధికారంలోకి వచ్చినా మొదటి రోజే రూ 2లక్షలు చేస్తామని చేతులెత్తేశారు.
- మాజీ మంత్రి హరీష్ రావు విమర్శలు

మెదక్

దేవుళ్లను మోసం చేసిన సీఎం రేవంత్ రెడ్డికి రైతులను మోసం చేయడం ఓ లెక్క' అని మాజీ మంత్రి హరీష్ రావు విమర్శలు గుప్పించారు. మెదక్ జిల్లా బీఆర్ఎస్ పార్టీ కార్యాలయంలో హరీష్ రావు మీడియాతో మాట్లాడారు. రాష్ట్రంలో కాంగ్రెస్ ప్రభుత్వ వైఫల్యాలను ప్రశ్నిస్తే కేసులు పెడుతున్నారు. ప్రజాస్వామ్యాన్ని ఖూనీ చేస్తున్నారు. అధికారంలోకి వచ్చినా మొదటి రోజే రూ 2లక్షలు చేస్తామని చేతులెత్తేశారు. దేవుళ్లను మోసం చేసిన రేవంత్‌కు రైతులను మోసం చేయడం ఓ లెక్క. రైతులతో మిత్తిలు కట్టించి రుణాలు ఇవ్వలేదు. మొదటి ఏడాదిలో 2లక్షల ఉద్యోగాలు ఇస్తామని రేవంత్ సర్కార్ మోసం చేసింది. అన్ని వర్గాలను ప్రభుత్వం దారుణంగా మోసం చేసింది. అసెంబ్లీలో మేము అడిగే ప్రశ్నలకు సమాధానం చెప్పలేక ముఖం చాటేసిందది. - మిగతా3లో

ప్రజాప్రతినిధులు లేని పాలన ఇంకెన్నాళ్లు?

ముంబై: దేశంలోనే అత్యధిక ఆదాయాన్ని కలిగిన ముంబై మున్సిపల్ కార్పొరేషన్(బీఎంసీ)కు గత మూడేళ్లుగా ఎన్నికలు జరగలేదు. దీంతో మూడేళ్లుగా ప్రజాప్రతినిధులు లేకుండానే మున్సిపల్ కమిషనర్ల ఆధ్వర్యంలో కార్పొరేషన్ పరిపాలన కార్యకలాపాలు జరుగుతున్నాయి.

రాజకీయ పరిణామాల రీత్యా...వాయిదా

2022, మార్చి 7న మున్సిపల్ కార్పొరేటర్ల పదవీకాలం ముగిసింది. వెంటనే ఎన్నికలు నిర్వహించాల్సి ఉన్నా ఎప్పటికప్పుడు మారుతున్న రాజకీయ సమీకరణాల కారణంగా వాయిదాపడుతూ వచ్చాయి. గత మూడేళ్లలో, ముంబై మున్సిపల్ కార్పొరేషన్ పరిపాలన బాధ్యతలను మొదట ఇక్బాల్ సింగ్ చాహల్ ఆ తరువాత భూషణ్ గగ్రానీ స్వీకరించారు. ఈ మూడేళ్లలో వీరిద్దరూ మున్సిపల్ కమిషనర్లు స్వయంగా మూడు బడ్జెట్లను సమర్పించారు. ఆర్థిక సంవత్సరానికి అనుగుణంగా నగరానికి అవసరమైన అభివృద్ధి పనులను చేపట్టారు. మున్సిపల్ ఎన్నికలు జరగకపోయినా మూడేళ్ల వ్యవధిలో రూ.6,000 కోట్ల విలువైన వివిధ మౌలిక సదుపాయాల ప్రాజెక్టులకు గ్రీన్‌సిగ్నలిచ్చారు. ముఖ్యంగా రోడ్లు, మురుగునీటి శుద్ధి, డీశాలినేషన్ ప్రాజెక్టులు, దహిసర్%-%భయందర్ లింక్ రోడ్డులకు అనుమతులు మంజూరుచేశారు.

ప్రభుత్వ అప్పుల పెరుగుదల....

2024%-%25 ఆర్థిక సంవత్సరానికి మున్సిపల్ కార్పొరేషన్ అప్పులు రూ.1.90 లక్షల కోట్లుగా తేలింది. తాజా లెక్కల ప్రకారం, ఈ సంఖ్య రూ.2,32 లక్షల కోట్లకు చేరుకుంది. ప్రజా ప్రతినిధులు లేకపోవడంతో, బడ్జెట్ వ్యయంపై బహిరంగ చర్చ జరగలేదు.

కమిషనర్లు పరిపాలించడమేమిటి?

కమిషనర్ల ఆధ్వర్యంలో బీఎంసీ పరిపాలన జరగడమేమిటంటూ విపక్ష పార్టీలు విమర్శిస్తున్నాయి. ప్రజా ప్రతినిధులు లేని పాలన ప్రజాస్వామిక విధానాలకు విరుద్ధమని, ప్రజల అభిప్రాయాలను పట్టించుకోకుండా కీలక నిర్ణయాలు అమలవుతున్నాయని ఆరోపిస్తున్నాయి. మున్సిపల్ పాలనలో పారదర్శకత లేదని, పెద్ద మొత్తంలో నిధులు ఖర్చవుతున్నాయని మండిపడుతున్నాయి.

మరో 6-7 నెలల తర్వాతే!

ప్రస్తుత పరిస్థితి దృష్ట్యా ఎన్నికలు మరో 6-7 నెలలు ఆలస్యమయ్యే అవకాశం ఉంది. 1984లో అప్పటి కమిషనర్ డి.ఎం.సుక్తాంకర్ కార్యనిర్వాహక పాలన తర్వాత మళ్లీ 38 ఏళ్లకు ముంబై మున్సిపల్ కార్పొరేషన్‌లో ప్రజాప్రతినిధులు లేకుండా పాలన జరుగుతోంది. అయితే ఈసారి ఇది మరింత ఎక్కువ కాలం కొనసాగుతోంది. ఈ నేపథ్యంలో నగర అభివృద్ధి, ప్రజల అవసరాలను పరిగణనలోకి తీసుకుని త్వరలో ఎన్నికలు నిర్వహించాలని పలువురు నాయకులు, రాజకీయ విశ్లేషకులు అభిప్రాయపడుతున్నారు.

సుపారీ తీసుకున్నారేమో?
కునాల్ వ్యాఖ్యలపై షిండే

ముంబై: స్టాండప్ కమెడియన్ కునాల్ కామ్రా తనపై చేసిన వివాదాస్పద వ్యాఖ్యలపై మహారాష్ట్ర ఉప ముఖ్యమంత్రి ఏక్‌నాథ్ షిండే తొలిసారి స్పందించారు. ఆయన (కునాల్) సెటైర్‌ను తాను అర్థం చేసుకోగలనని, కానీ దేనికైనా ఒక పరిమితి ఉంటుందని అన్నారు. కునాల్ వ్యాఖ్యలు చూస్తుంటే ఒకరి తరఫున సుపారి (కాంట్రాక్ట్) తీసుకుని వేరే వారి గురించి తప్పుగా మాట్లాడినట్టు కనిపిస్తోందని షిండే అన్నారు. తన మాట ఎలా ఉన్నా ఇదే వ్యక్తి ప్రధానమంత్రి పైన, సుప్రీంకోర్టు పైన, పాత్రికేయుడు అర్నాబ్ గోస్వామిపైన, మరి కొందరు పారిశ్రామికవేత్తలపై కూడా గతంలో కామెంట్లు చేశారని గుర్తుచేశారు. దీనిని భావ ప్రకటనా స్వేచ్ఛ అనరని, ఎవరి తరఫునో మాట్లాడి ఉంటారని అన్నారు. హాబిటంట్ వేదికను పార్టీ కార్యకర్తలు ధ్వంసం చేయడంతో షిండే మాట్లాడుతూ, అవతల వ్యక్తులు కూడా ఒక పద్ధతిగా వ్యవహరించాల్సి ఉంటుందని, అలాకాకుంటే ప్రతి యాక్షన్‌కు ఒక రియాక్షన్ ఉంటుందని వ్యాఖ్యానించారు. కాగా, ప్రముఖ వ్యక్తులపై జోక్స్ వేసే హక్కు తనకు ఉందని, తన కామెంట్లకు క్షమాపణ చెప్పేది లేదని కునాల్ ఇంతకుముందు వివరణ ఇచ్చారు. చట్టపరంగా సహకరించేందుకు సిద్ధంగా ఉన్నానని చెప్పారు. ఈ నేపథ్యంలో ఆయనపై నమోదైన కేసులో తమ ముందు హాజరుకావాలని ముంబై పోలీసులు కునాల్‌కు మంగళవారంనాడు నోటీసులు పంపారు. అయితే తనకు వారం రోజులు గడువు కావాలని కునాల్ పోలీసులకు రాసిన ఒక లేఖలో విజ్ఞప్తి చేశారు.

'ఇది పార్లమెంట్ సాక్షిగా జరిగిన అన్యాయం'

ఢిల్లీ : పార్లమెంట్ లో సోమవారం అరకు కాఫీ స్టాల్ ప్రారంభోత్సవం జరిగితే , దానికి తనను పిలవకపోవడం అవమానమే కాకుండా, ఇది తనను గెలిపించిన ప్రజలకు జరిగిన అన్యాయమన్నారు వైఎస్సార్‌సీపీ ఎంపీ తనూజా రాణి. 'పార్లమెంట్ లో అరకు కాఫీ స్టాల్ ను ప్రారంభిస్తే దానికి నన్ను పిలవలేదు. అరకు ఎంపీగా ఉన్న నన్ను అరకు కాఫీ స్టాల్ ప్రారంభోత్సవానికి పిలవకపోవడం చాలా అవమానం.. మా నియోజకవర్గం ప్రజలకి జరిగిన అన్యాయం కూడా. పార్లమెంట్ లో స్టాల్ పెట్టడం గర్వించదగ్గ విషయం. అరకు గురించి పార్లమెంట్ లో గళం వినిపిస్తున్నా. అరకు స్టాల్ పెడితే అరకు ఎంపీని పిలవరా?, అరకులోని కాఫీ అందరూ రుచి చూస్తున్నారు. ఎంతో కష్ట పడి పండిస్తున్నారు. అరకు కాఫీ ఒక్కటే కాదు.. చాలా రకాలు ఉన్నాయి. వాటి అన్నింటిని ఎంపీలకు తెలిపే అవకాశం ఉండేది. అరకు దింసా నృత్యం చాలా ఫేమస్ అరకు ఎంపీనే పట్టించుకోని నేతలు ఉన్నారు. వాళ్లు ప్రజలను ఎలా చూస్తారో అర్థం అవుతుంది పార్లమెంట్ సాక్షిగా ఇలాంటి అన్యాయం జరిగింది. పార్టీలను పక్కన పెట్టి ఎంపీగా ఆహ్వానం ఇవ్వాలి. ప్రోటోకాల్ ఉల్లంఘన జరిగింది. స్పీకర్ కు ఫిర్యాదు చేస్తాం' అని ఎంపీ తనూ.జా రాణి స్పష్టం చేశారు.

మిమ్మల్ని ప్రజలు క్షమించరు..

అరకు కాఫీ స్టాల్ ప్రారంభోత్సవానికి వైఎస్సార్‌సీపీ ఎంపీలను ఆహ్వానించకుండా టీడీపీ వారు శునకానందం పొందారని రాజ్యసభ సభ్యుడు గొల్ల బాబురావు మండిపడ్డారు. ప్రోటోకాల్ ఎందుకు పాటించలేదు. ఎంపీకి బ్రిచ్ ఆఫ్ ప్రివిలేజ్ ఉంటుంది. ప్రోటాకాల్ ఉల్లంఘన జరగడంపై ప్రధాని, స్పీకర్ ను ఆశ్రయించవచ్చు. మేము అణగారిన వర్గాల వారం కాబట్టి మమ్మల్ని చిన్న చూపు చూస్తున్నారు. మీరు పార్లమెంట్ లో చేసే తప్పులను ప్రజలు క్షమించరు' అని గొల్ల బాబురావు ధ్వజమెత్తారు.

ఒకే దేశం-ఒకే ఎన్నిక..
జేపీసీ గడువు పొడిగింపు..!

ఒకే దేశం-ఒకే ఎన్నిక కోసం ఏర్పాటు చేసిన పార్లమెంటరీ కమిటీ పదవీకాలాన్ని పొడిగించేందుకు లోక్‌సభ మంగళవారం ఆమోదం తెలిపింది. కమిటీ పదవీకాలం పార్లమెంట్ వర్షాకాల సమావేశాల చివరి వారం తొలి రోజు వరకు ఉండనున్నది. ఉమ్మడి పార్లమెంటరీ కమిటీ చైర్మన్ పీపీ చౌదరి లోక్‌సభలో కమిటీ పదవీకాలాన్ని పొడిగించే తీర్మానాన్ని సభలో ప్రవేశపెట్టగా.. వాయిస్ ఓటు ద్వారా ఆమోదించారు. రాజ్యసభ నుంచి కొత్త సభ్యుడికి కూడా పార్లమెంటరీ కమిటీలో స్థానం కల్పించినట్లు లోక్‌సభ సెక్రటరీ జనరల్ సభకు తెలిపారు. వైఎస్సార్‌సీపీకి చెందిన రాజ్యసభ సభ్యుడు విజయ సాయిరెడ్డి రాజీనామా చేసిన విషయం తెలిసిందే. దాంతో 39 మంది సభ్యుల కమిటీలో ఓ పోస్టు ఖాళీ కావడంతో కొత్తగా సభ్యుడికి చోటు కల్పించారు. దేశవ్యాప్తంగా ఒకేసారి లోక్‌సభ, అసెంబ్లీ ఎన్నికలను నిర్వహించేందుకు తీసుకువచ్చిన 129వ రాజ్యాంగ సవరణ బిల్లును కేంద్రం లోక్‌సభలో ప్రవేశపెట్టిన విషయం విధితమే. ఈ బిల్లు భారత రాజ్యాంగ మూల స్వరూపానికి భంగం కలిగించేలా ఉందని.. జేపీసీకి బిల్లును పంపాల్సిందేనని ప్రతిపక్షాలు డిమాండ్ చేశాయి. దీంతో 39 మంది ఎంపీలతో జేపీసీ కమిటీ ఈ బిల్లును అధ్యయనం చేసేందుకు ఏర్పాటు చేసింది. ఈ కమిటీలో లోక్‌సభ 27 మంది, రాజ్యసభ నుంచి 12 మంది ఎంపీలు సభ్యులుగా ఉన్నారు. కమిటీకి బీజేపీ ఎంపీ పీపీ చౌదరి నేతృత్వం వహిస్తున్నారు. మాజీ కేంద్ర మంత్రి అనురాగ్ ఠాకూర్, పురుషోత్తం రూపాలా, మనీశ్ తివారీ, ప్రియాంక గాంధీ, బన్సూరి స్వరాజ్, సంబిత్ పాత్రాతో పాటు పలువురు కమిటీలో సభ్యులుగా ఉన్నారు. ఈ కమిటీ

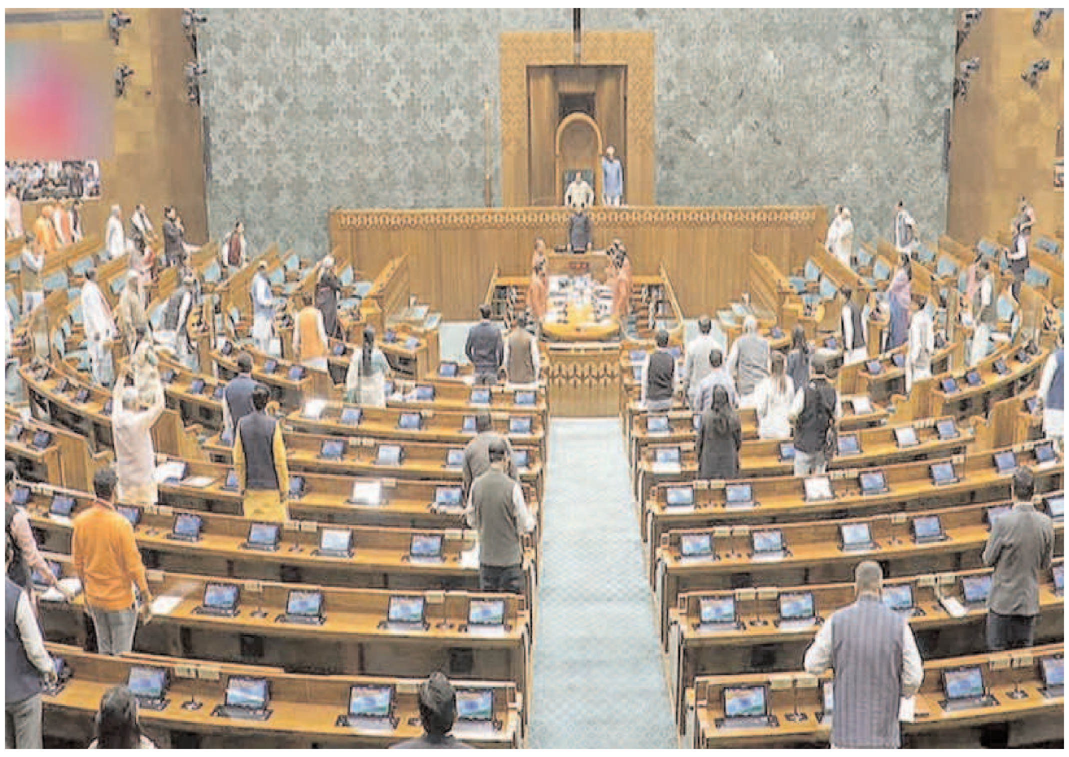

కాల పరిమితి ఏప్రిల్ 4తో ముగియనున్నది. బిల్లుపై ఇంకా చర్చించాల్సిన అవసరం ఉందని సంబంధిత అధికార వర్గాలు తెలిపాయి. ఈ విషయంలో ఇప్పటికే న్యాయ నిపుణులతో కమిటీ చర్చలు జరిపింది. సుప్రీంకోర్టు మాజీ సీజేఐలు జస్టిస్ యూయూ లలిత్, జస్టిస్ రంజన్ గొగోయ్, ప్రముఖ న్యాయవాది హరీశ్ సాల్వే, డిల్లీ హైకోర్టు మాజీ ప్రధాన న్యాయమూర్తి జస్టిస్ ఏపీ షా కమిటీ ఎదుట హాజరైన అభిప్రాయాలను తెలిపారు.

జస్టిస్ వర్మ అంశంపై
రాజ్యసభ చైర్మన్ అఖిలపక్ష సమావేశం

న్యూఢిల్లీ: ఢిల్లీ హైకోర్టు న్యాయమూర్తి జస్టిస్ యశ్వంత్ వర్మ నివాసంలో నోట్ల కట్టల వ్యవహారంపై కార్యాచరణను నిర్ణయించేందుకు రాజ్యసభ చైర్మన్ జగ్‌దీప్ ధన్‌ఖడ్ అఖిలపక్ష సమావేశాన్ని ఏర్పాటు చేశారు. సోమవారం సాయంత్రం 4.30 గంటలకు ఈ సమావేశం జరుగనుంది. రాజ్యసభలోని వివిధ పార్టీల ఫ్లోర్ లీడర్లు సమావేశంలో పాల్గొంటారు. సభా నాయకుడు జేపీ నడ్డా, ప్రతిపక్ష నేత మల్లికార్జున్ ఖర్గే సైతం హాజరవుతున్నారు. జస్టిస్ యశ్వంత్ వర్మ నివాసంలో నోట్ల కట్టల వ్యవహారంపై ధన్‌ఖడ్ మాట్లాడుతూ, ఇది కచ్చితంగా చాలా తీవ్రమైన అంశమని అన్నారు. దీనిపై కార్యచరణకు సంబంధించి ఫ్లోర్ లీడర్లతో సమావేశం ఏర్పాటు చేయమని ఖర్గే సూచించగా, జేపీ నడ్డా అంగీకరించినట్టు తెలిపారు. జస్టిస్ వర్మ వ్యవహారంలో జరుగుతున్న పరిణామాలు, తొలిసారి ఇందుకు సంబంధించిన సమాచారం సుప్రీంకోర్టు వెబ్‌సైట్‌లో ఉంచడం అసాధరణ విషయంగా తాము ముగ్గురం భావించినట్టు చెప్పారు. జస్టిస్ వర్మ వ్యవహారంపై ముగ్గురు న్యాయమూర్తులతో విచారణ కమిటీ సీజేఐ ఇప్పటికే ఏర్పాటు చేశారు. ఆరోపణలు ఎదుర్కొంటున్న జస్టిస్ వర్మను అలహాబాద్ హైకోర్టుకు బదిలీ చేయాలని సుప్రీంకోర్టు కొలీజియం నిర్ణయించింది. అయితే, ఇదంతా కుట్ర అని, ఆ నోట్ల కట్టలతో తనకు ఎలాంటి సంబంధం లేదని జస్టిస్ వర్మ చెబుతున్నారు.

జడ్జి ఇంట్లో నోట్ల కట్టల కేసు
జస్టిస్ వర్మ ఇంటికి 'సుప్రీం' కమిటీ

ఢిల్లీ: హైకోర్టు న్యాయమూర్తి జస్టిస్ యశ్వంత్ వర్మ ఇంట్లో అగ్ని ప్రమాదం జరిగిన సందర్భంలో నోట్ల కట్టలు బయటపడ్డాయి. ఈ ఘటనపై దర్యాప్తు చేపట్టేందుకు సుప్రీం కోర్టు ప్రధాన న్యాయమూర్తి సంజీవ్ ఖన్నా నియమించిన ముగ్గురు ప్రధాన న్యాయమూర్తుల కమిటీ ఇవాళ జస్టిస్ యశ్వంత్ వర్మ ఇంటికి వెళ్లింది. అగ్ని ప్రమాదం జరిగిన సమయంలో బయపడ్డ నోట్ల కట్టల గురించి దర్యాప్తు చేపట్టనుంది. మార్చి 14న ఢిల్లీలోని జస్టిస్ యశ్వంత్ వర్మ నివాసంలో అగ్నిప్రమాదం జరిగింది. రాత్రి జరిగిన అగ్ని ప్రమాదం తర్వాత భారీ మొత్తంలో కాలిన నోట్ల కట్టలు వెలుగులోకి వచ్చాయి. దీంతో జస్టిస్ యశ్వంత్ వర్మపై ఆరోపణలు వెల్లువెత్తాయి. ఇదే అంశంపై విచారణ చేపట్టాలని సుప్రీం కోర్టు..పలు రాష్ట్రాలకు చెందిన ముగ్గురు హైకోర్టు ప్రధాన న్యాయమూర్తులతో కమిటీని నియమించింది. ఆ కమిటీలో పంజాబ్ హర్యానా హైకోర్టు ప్రధాన న్యాయమూర్తి షీల్ నాగు, హిమాచల్ ప్రదేశ్ హైకోర్టు ప్రధాన న్యాయమూర్తి జీఎస్ సందవాలియా, కర్ణాటక హైకోర్టు న్యాయమూర్తి అను శివరామన్‌లను సభ్యులుగా చేర్చింది. కాలిన నోట్ల కట్టల విలువ రూ.1.5 కోట్లు ఉంటుందని అంచనా అంటూ పలు రిపోర్టులు వెలుగులోకి వచ్చింది. దీంతో సుప్రీం కోర్టు ప్రధాన న్యాయమూర్తి సంజీవ్ ఖన్నా, మరో నలుగురు సీనియర్ న్యాయమూర్తుల కొలీజియం జస్టిస్ యశ్వంత్ వర్మను ఢిల్లీ హైకోర్టు నుంచి అల్హాదాబాద్ హైకోర్టుకు ట్రాన్స్‌ఫర్ చేసింది. నోట్ల కట్టల విషయంలో స్పష్టత వచ్చే వరకు న్యాయపరమైన పనులు కేటాయించవద్దని సుప్రీం కోర్టు.. ఢిల్లీ హైకోర్టు ప్రధాన న్యాయమూర్తి దేవేంద్ర ఉపాధ్యాయకు ఆదేశాలు జారీ చేసింది.

మీరు ప్రజాధనంతో శీష్ మహల్ కట్టుకున్నారు..
మేము మాత్రం : సీఎం రేఖా గుప్తా

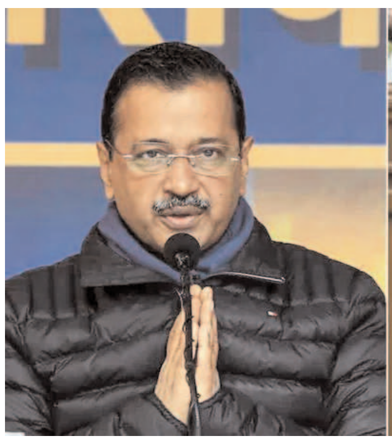

ఢిల్లీలో కొత్తగా కొలువుదీరిన బీజేపీ ప్రభుత్వం ఇవాళ తన తొలి బడ్జెట్‌ను అసెంబ్లీలో ప్రవేశపెట్టింది. సీఎం రేఖా గుప్తా రూ.లక్ష కోట్లతో బడ్జెట్‌ను ప్రవేశపెట్టారు. ఈ సందర్భంగా గత ఆప్ ప్రభుత్వంపై తీవ్రస్థాయిలో ధ్వజమెత్తారు. అరవింద్ కేజ్రీవాల్ ప్రభుత్వం ప్రజల సొమ్మును దోచుకుందని, ఆ డబ్బును విలాసాల కోసం ఖర్చు చేసిందని ఆరోపించారు. సీఎం అధికారిక నివాసమైన 'శీష్ మహల్' మరమ్మతుల పేరిట కేజ్రీవాల్ రూ.45 కోట్ల ప్రజా ధనాన్ని ఖర్చు చేశారని సీఎం ఆరోపించారు. ఢిల్లీని లండన్‌గా మారుస్తామని హామీ ఇచ్చారని గుర్తుచేశారు. అందుకు బదులుగా ట్రాఫిక్ జామ్‌లకు నిలయంగా మార్చారని మండిపడ్డారు. అంతేకాకుండా ఎన్నో ప్రాజెక్టులను అసంపూర్తిగా వదిలేశారని ధ్వజమెత్తారు. 'మీకు (ఆప్‌ను ఉద్దేశిస్తూ), మాకు (బీజేపీ) చాలా తేడా ఉంది. మీరు హామీలు ఇస్తారు. మేము వాటిని నెరవేరుస్తాము. మీరు పొరుగు రాష్ట్ర ప్రభుత్వాలతో కలిసి అవినీతికి పాల్పడ్డారు. మేము కలిసికట్టుగా దేశాభివృద్ధి కోసం పని చేస్తున్నాము. మీరు శీష్ మహల్, లక్షల విలువైన బంగారు టాయిలెట్లను నిర్మించుకున్నారు. మేము పేదలకు ఇళ్లు, మరుగుదొడ్లను నిర్మిస్తాము' అని సీఎం రేఖా గుప్తా వ్యాఖ్యానించారు. ఢిల్లీని పర్యాటక కేంద్రంగా అభివృద్ధి చేసేందుకు బీజేపీ ప్రభుత్వం యోచిస్తున్నట్లు సీఎం ఈ సందర్భంగా ప్రకటించారు. ఇందుకోసం రూ.177 కోట్లు కేటాయించినట్లు చెప్పారు. ఇందులో శీష్ మహల్ సందర్శన కూడా ఉంటుందన్నారు.

ఆ నలుగురికే ఛాన్స్!

-మొదటిపేజీ తరువాయి

ప్రస్తుతం మంత్రి పదవి రేసులో పలువురు ఎమ్మెల్యేల పేర్లు ప్రముఖంగా వినిపిస్తున్నాయి. వారిలో చెన్నూర్ ఎమ్మెల్యే గడ్డం వివేక్ వెంకటస్వామి, దేవరకొండ ఎమ్మెల్యే బాలు నాయక్, ఇబ్రహీంపట్నం మల్‌రెడ్డి రంగారెడ్డి, మక్తల్ ఎమ్మెల్యే వాకాటి శ్రీహరి,మునుగోడు ఎమ్మెల్యే కోమటిరెడ్డి రాజగోపాల్‌రెడ్డిలు ఉన్నారు. అయితే, అధిష్టానం ఎవరివైపు మొగ్గుచూపితే వారికే మంత్రి పదవి ఖాయం. ఈ అంశంపై అధికారిక ప్రకటన రావాల్సి ఉంది. ఇక, కేబినెట్ విస్తరణపై ఇప్పటికే సీఎం రేవంత్‌రెడ్డి, పీసీసీ అధ్యక్షుడు మహేశ్‌గౌడ్, ఏఐసీసీ ఇన్‌చార్జి మీనాక్షి నటరాజన్, రాష్ట్ర కోర్ కమిటీ నుంచి ఏఐసీసీ వివరాలు సేకరించింది. ఆ వివరాల ఆధారంగా మంత్రి పదవులు కేటాయింపు ఉంటుంది.

రేవంత్ ఇంటికిక్యూ కడుతున్న ఆశావహులు

తెలంగాణలో మంత్రి వర్గ విస్తరణకు కాంగ్రెస్ అధిష్టానం అమోద ముద్ర వేసినట్టు తెలుస్తోంది. ఢిల్లీ పర్యటనలో ఉన్న సీఎం రేవంత్ రెడ్డికి కాంగ్రెస్ పెద్దలు మంత్రి వర్గ విస్తరణకు సానుకూల సంకేతాలు ఇచ్చినట్టు తెలుస్తోంది. తాజా మంత్రి వర్గ విస్తరణలో కనీసం నలుగురికి మంత్రి పదవులు దక్కే అవకాశం ఉన్నట్టు సమాచారం. మంత్రి పదవులతో పాటు డిప్యూటీ స్పీకర్, చీఫ్ విప్ పదవులను సైతం భర్తీ చేయనున్నారు.తెలంగాణ ముఖ్యమంత్రి రేవంత్ రెడ్డి సోమవారం సాయంత్రం ఢిల్లీ చేరుకున్నారు. ఆయనతో పాటు డిప్యూటీ సీఎం భట్టి విక్రమార్క, నీటిపారుదల శాఖ మంత్రి ఉత్తమ్ కుమార్ రెడ్డి, పీసీసీ అధ్యక్షుడు మహేశ్ కుమార్ గౌడ్ ఉన్నారు. సీఎం రేవంత్ బృందం ఢిల్లీలో ఏఐసీసీ అధ్యక్షుడు మల్లికార్జున ఖర్గే, రాహుల్ గాంధీ, ఏఐసీసీ ప్రధాన కార్యదర్శి కేసీ వేణుగోపాల్‌తో సమావేశం అయ్యారు. కాంగ్రెస్ రాష్ట్ర వ్యవహారాల ఇన్చార్జి మీనాక్షి నటరాజన్ కూడా ఈ భేటీలో పాల్గొ న్నారు.కాంగ్రెస్ పెద్దలతో జరిగిన భేటీలో తెలంగాణలో తాజా రాజకీయ పరిస్థితులు, మంత్రివర్గ విస్తరణలో ఎవరికి అవకాశం కల్పించాలనే అంశాలపై చర్చించారు. దీంతో పాటు ఏప్రిల్ 24 నుంచి 26 వరకు హైదరాబాద్‌లో నిర్వహించే అంతర్జాతీయ అంతర్జాతీయ సదస్సుపై సుదీర్ఘంగా చర్చించినట్లు కాంగ్రెస్ వర్గాలు వివరించాయి. హైదరాబాద్‌లో జరిగే భారత సంవిధాన్ సమావేశాలకు సుమారు 80 దేశాల నుంచి ప్రతినిధులు హాజరవుతారని అంచనా వేస్తున్నారు.ఢిల్లీలో కాంగ్రెస్ కీలక నేతలతో జరిగిన భేటీలో తెలంగాణ మంత్రి వర్గ విస్తరణపై ఎక్కువగా చర్చ జరిగినట్టు నేతలు వివరించారు. ప్రస్తుతం తెలంగాణ మంత్రి వర్గంలో ఆరుగురి కి చోటు కల్పించేందుకు అవకాశం ఉంది. ప్రస్తుతానికి నలుగురికి అవకాశం కల్పించాలని భావిస్తున్నారు. మిగిలిన రెండు ఖాళీలను మరో సారి భర్తీ చేయాలని నిర్ణయించినట్లు తెలుస్తోంది. మంత్రి వర్గ విస్తరణపై ఇప్పటికే పలుమార్లు చర్చలు జరగడంతో కూర్పుపై ఓ అంచనాకు వచ్చినట్టు తెలుస్తోంది.

మంత్రి వర్గంలో చోటు దక్కేది వీరికే?

2023లో తెలంగాణ అసెంబ్లీ ఎన్నికలకు ముందు కాంగ్రెస్ పార్టీలో చేరిన మునుగోడు ఎమ్మెల్యే కోమటిరెడ్డి రాజగోపాల్ రెడ్డికి మంత్రి వర్గంలో చోటు కల్పిస్తారని ప్రచారం జరుగుతోంది. ఆయన సోదరుడు కోమటిరెడ్డి వెంకట్ రెడ్డి ఇప్పటికే మంత్రి వర్గంలో ఉండటంతో ఇద్దరికి అవకాశం ఇవ్వడంపై భిన్నాభిప్రాయాలు ఉన్నాయి. కాంగ్రెస్‌లో చేరే సమయంలో హామీ ఇవ్వడంతో రాజగోపాల్ రెడ్డికి మంత్రి పదవి దక్కే అవకాశం ఉందని చెబుతున్నారు.పెద్దపల్లి మాజీ ఎంపీ, చెన్నూరు ఎమ్మెల్యే జి.వివేక్‌కు కూడా మంత్రి పదవి దక్కుతుందని ప్రచారం జరుగుతోంది. ఎన్నికలకు ముందు పార్టీలో చేరే సమయంలో మంత్రి పదవిపై హామీ ఇచ్చినట్టు చెబుతున్నారు.నిజామాబాద్ జిల్లాకు చెందిన మాజీ మంత్రి, బోధన్ ఎమ్మెల్యే పి. సుదర్శన్‌రెడ్డి పేరు కూడా తెరపైకి వచ్చింది. ప్రస్తుతం ఉమ్మడి నిజామాబాద్ జిల్లా నుంచి మంత్రి వర్గంలో ఎవరికి స్థానం దక్కలేదు.మక్తల్ ఎమ్మెల్యే శ్రీహరికు కూడా మంత్రి వర్గంలో స్థానం కల్పిస్తామని ఎన్నికల ప్రచారంలో సీఎం హామీ ఇచ్చారు. తాజా విస్తరణలో ఆయనకు కూడా చోటు దక్కుతుందని కాంగ్రెస్ వర్గాల్లో ప్రచారం జరుగుతోంది. మంత్రి వర్గంలో ఆరు ఖాళీలను భర్తీ చేస్తే ఎస్టీ, మైనార్టీవర్గాలకు చోటు దక్కనుంది.మల్రెడ్డి రంగారెడ్డి, రామ్మోహన్ రెడ్డి, ఐలయ్య, ఆది శ్రీనివాస్, బాలూనాయక్, మురళీనాయక్, రాంచంద్రునాయక్, ప్రేమ్ సాగర్ రావు పేర్లపైన కూడా చర్చ జరిగినట్లు తెలిసింది. డిప్యూటీ స్పీకర్‌గా లంబాడా వర్గానికి చెందిన ఎమ్మెల్యేకు అవకాశం కల్పించనున్నారు. చీఫ్ విప్ పదవిగా ఆది శ్రీనివాస్ పేరు ప్రచారం జరుగుతోంది.

మంత్రివర్గ విస్తరణకు పచ్చజెండా

తెలంగాణలో కాంగ్రెస్ చేపట్టిన అభివృద్ధి, సంక్షేమ కార్యక్రమాలతో పాటు మంత్రివర్గ విస్తరణ, పీసీసీ కార్యవర్గం కూర్పు, కార్పొరేషన్ పదవుల భర్తీపై చర్చ జరిగినట్లు పీసీసీ అధ్యక్షుడు మహేశ్ కుమార్ గౌడ్ వివరించారు. అన్ని విషయాలపై లోతుగా సమాచారం తీసుకున్నారని త్వరలో అన్ని విషయాలూ కొలిక్కివస్తాయని ఆశి స్తున్నట్టు చెప్పారు. తమ నుంచి సమగ్ర సమాచారం తీసుకున్నారని తుది నిర్ణయం ఏఐ సీసీ తీసుకుంటుందని పీసీసీ అధ్యక్షుడు వివరించారు. తెలంగాణ మంత్రి వర్గ విస్తరణపై త్వరలో ప్రకటన ఉంటుందని కాంగ్రెస్ వర్గాలు వెల్లడించాయి.

ఎస్ఎల్‌బీసీ టన్నెల్‌లో మరో మృతదేహం వెలికితీత

-మొదటిపేజీ తరువాయి

బెల్టు డ్రమ్‌కు 40 మీటర్ల దూరంలో మృతదేహం ఆనవాళ్లు కనిపించాయి. టన్నెల్ నందు మినీ జెసిపి ద్వారా శిథిలాలు తొలగించడం, మట్టి బురదను బయటకు పంపడం సహాయక చర్యలు కొనసాగుతుండగా శిథిలాల కింద మృతదేహం ఆనవాళ్లు కనిపించాయి. అట్టి మృతదేహం పూర్తిగా కుళ్ళిపోయి ఉండడం, ఆ ప్రదేశం భరించలేని దుర్వాసన వస్తుండడంతో మిగిలిన ఆరుగురి మృతదేహాలు కూడా అదే ప్రదేశంలో ఉండే అవకాశం ఉంటుందని అనుమానిస్తున్నారు. రెస్క్యూ బృందాలు దుర్వాసన వస్తుండడంతో స్ప్రే బాటిల్స్ తీసుకొని లోపలికి వెళ్లారు. మృతదేహాన్ని బయటకు తీయడానికి టిబిఎం మిషన్ పరికరాలు గ్యాస్ కట్టర్ ద్వారా తొలగించడం, మృతదేహం చుట్టూ భారీగా పేరుకుపోయిన శకలాలు, మట్టి బురద తొలగించడం లాంటి సహాయక చర్యలు వేగవంతం చేసి మృతదేహాన్ని బయటకు తీసుకొచ్చారు. మృతుడిని ఉత్తరప్రదేశ్‌కు చెందిన ప్రాజెక్టు ఇంజినీర్ మనోజ్ కుమార్‌గా గుర్తించారు. అనంతరం డెడ్‌బాడీని పోస్టుమార్టం నిమిత్తం నాగర్‌కర్నూల్ ప్రభుత్వాసుపత్రికి తరలించారు. శవపరీక్ష అనంతరం డెడ్‌బాడీని మనోజ్ కుటుంబ సభ్యులకు అప్పగించనున్నారు. గత ఫిబ్రవరి 22న టన్నెల్ నందు ప్రమాదం జరుగగా ఎనిమిది మంది కార్మికులు, ఇంజనీర్లు, మిషన్ ఆపరేటర్లు చిక్కుకొని జలసమాధి అయ్యారు.

వారికోసం కేంద్ర రాష్ట్ర సంస్థలకు చెందిన అనేక విభాగాల రెస్క్యూ సిబ్బంది రాత్రింబవళ్లు మూడు షిఫ్టులుగా అన్వేషణ చేస్తున్నారు. సహాయక చర్యలకు అనేక అడ్డంకులు వస్తున్న వాటిని అధిగమిస్తూ మృతదేహాల వెలికితీతకు శాయశక్తుల శ్రమిస్తున్నారు. 8 మందిలో 16వ రోజు గురుపత్ సింగ్ మృతదేహం లభ్యం కాగా బయటకు తీసి కుటుంబ సభ్యులకు అప్పగించారు. మిగిలిన ఏడుగురి కోసం అన్వేషణ కొనసాగుతుండగా ఈ రోజు రెండో కార్మికుడి మృతదేహం కనిపించింది. మిగిలిన ఆరుగురి మృతదేహాల ఆచూకీ కోసం సహాయక చర్యలు కొనసాగుతున్నాయి.

దేవుళ్లని మోసం చేసిన రేవంత్‌కు రైతులను మోసం చేయడం ఓ లెక్క'

-మొదటిపేజీ తరువాయి

రూ 2లక్షల రుణమాఫీ మీద రైతులు కాంగ్రెస్ నేతలను నిలదీయండి. రైతుబంధు ఎగ్గొట్టింది. కరోనా కష్ట కాలంలో కూడా కేసీఆర్ రైతు బంధు అందించారు. కాంగ్రెస్ మాటలే తప్ప చేతలు లేవు. ఉద్యోగులకు పెన్షన్లు ఇవ్వడం లేదు. సర్పంచులకు, చిన్న కాంట్రాక్టర్లకు బిల్లులు ఇవ్వడం లేదు. సంపూర్ణ రుణమాఫీ అయ్యేదాకా రైతుల పక్షాన నిలదీస్తాం' అని హరీష్ రావు స్పష్టం చేశారు.

ముఖ గుర్తింపు అటెండెన్స్ ప్రక్రియ విరమించుకోవాలి

పెద్దపల్లి : రాష్ట్ర వైద్య ఆరోగ్య, కుటుంబ సంక్షేమ శాఖలో పని చేసే ఉద్యోగుల ముఖ గుర్తింపు జియో అటెండెన్స్ సిస్టమ్ ప్రక్రియను ప్రభుత్వం వెంటనే విరమించుకోవాలని తెలంగాణ మెడికల్ అండ్ పబ్లిక్ హెల్త్ ఎంప్లాయిస్ హెచ్-1 యూనియన్ రాష్ట్ర అధ్యక్షుడు కర్నాటి సాయిరెడ్డి డిమాండ్ చేశారు. పెద్దపల్లి జిల్లా కేంద్రంలో ఇండియన్ మెడికల్ అసోసియేషన్ భవనంలో యూనియన్ క్యాలెండర్ ఆవిష్కరణ కార్యక్రమానికి ఆయన ముఖ్య అతిథిగా హాజరయ్యారు. వారితోపాటు రాష్ట్ర వర్కింగ్ ప్రెసిడెంట్ జి. రాజశేఖర్, ఎ శ్రీనివాస్, రమేష్ లను ఘనంగా సత్కరించారు. ఈ సందర్భంగా ఆయన మాట్లాడుతు వైద్య ప్రజారోగ్య, కుటుంబ సంక్షేమ శాఖ మొబైల్ ఎనేబుల్డ్ ఫేషియల్ అథెంటిఫికేషన్ అండ్ జియో ఫీల్డ్ హాజరు అమలు చేయుట కు ఉద్యోగుల వివరాల సేకరణకు విడుదల చేసిన సర్క్యులర్ వెంటనే రద్దు చేయాలని ఉద్యోగుల పక్షాన డిమాండ్ చేశారు. ప్రభుత్వం ఈ సిస్టం మొదటగా ఖమ్మం జిల్లాలో ప్రవేశపెట్టి పూర్తిగా విఫలమైందని ఆరోపించారు. జిల్లా వైద్య ఆరోగ్యశాఖ పరిధిలో పనిచేస్తున్న ఆరోగ్య ఉప కేంద్రాలు, పల్లె దావఖాన, బస్తీ దవాఖాన, ఆయుష్మాన్ ఆరోగ్య మందిరం, పలు ఇనిస్టిట్యూషన్లలో ఈ సిస్టం అమలు

స్పీకర్ వ్యాఖ్యలు నాకు బాధ కలిగించాయి

హైదరాబాద్: స్పీకర్ ప్రసాద్‌కుమార్ వ్యాఖ్యలు తనకు బాధ కలిగించాయని నారాయణఖేడ్ బీఆర్ఎస్ ఎమ్మెల్యే సునీతా లక్ష్మారెడ్డి అన్నారు. స్పీకర్ స్థానంలో ఉన్న మీరు అలా మాట్లాడటం బాధకరమన్నారు. తాను ఏం తప్పు చేశానని, మీకు ఎందుకు అలా వినాలనిపించలేదని స్పీకర్‌ను ప్రశ్నించారు. విషయంపైనే మాట్లాడానుతప్ప ఎక్కడా పరిధి దాటలేదన్నారు. అయినా తనను అలా వినబుద్ధికావడం లేదని ఎలా అంటారన్నారు. తనపై వ్యాఖ్యలను స్పీకర్ ఉపసంహరించుకోవాలన్నారు. శాసనసభలో సునీతా లక్ష్మారెడ్డి మాట్లాడుతూ.. "సభ్యుల హక్కులను కాపాడాల్సిన బాధ్యత స్పీకర్‌పైనే ఉంటుంది. నిన్న మీరు అన్నటువంటి మాటలు చాలా బాధాకరం. తాను మాట్లాడుతున్న సందర్భంలో సబ్జెక్టునుంచి ఎక్కడా డీవియేట్ కాలేదు. మహిళలు, శిశు సంక్షేమం, ఎస్సీ, ఎస్టీ సమస్యలపై మాట్లాడుతానని ముందే సమాచారం ఇచ్చాను. అవకాశం కోసం సాయంత్రం వరకు నిరీక్షించా. రాత్రి 8 గంటలకు మాట్లాడేందుకు తనకు అవకాశం కల్పించారు. రెండు నిమిషాల్లో పూర్తిచేయాలన్నారు.

తాను మాట్లాడుతుండగా.. నాకే వినబుద్ధి అవడలేదని, మీరంతా ఎలా వింటున్నారో అని మీరు అనడం నాకు చాలా బాధకలిగించింది. ఒక మహిళగా, సీనియర్ సభ్యురాలినైనా తాను ఎక్కడా అన్‌పార్లమెంటరీ మాట్లాడలేదు. ఎందుకంటే సభలో ముఖ్యమంత్రి, మంత్రులు, సభ్యులు అంతా మాట్లాడినప్పటికీ.. జీరో అవర్‌లో ఒకటే సబ్జెక్ట్ మాట్లాడాలని, అసభ్య పదజాలం మనం ఉపయోగించకూడదని కొత్తగా వచ్చిన మా సభ్యులకు చెబుతాను. ఒకరికి చెప్పగలిగిన స్థాయిలో ఉన్న తనను మీరు మాట్లాడిన మాటలు చాలా బాధ కలిగించాయి. సబ్జెక్టును మించి ఒక విషయం కూడా బయటకు జరుగలేదు. అలాంటి సమయంలో మీరు మాట్లాడిన మాటలు నాకు బాధ కలించాయి. సభలో నిరసనల మధ్య తనకు సరిగా వినపడలేదని, వాకౌట్ చేసి బయటకు వెళ్లిన తర్వాత మా సభ్యులు చెప్పారు. నేను ఎప్పుడూ కూడా ఒకరితో మాటపడలేదు, ఎక్కడున్నా క్రమశిక్షణతో ఉన్నాను. తాను తప్పేంమాట్లాడానో చెప్పండి. నా నియోజకవర్గానికి సంబంధించిన సమస్యల గురించి మాట్లాడానే తప్ప మరో విషయం కాదు. మీ వ్యాఖ్యలు మంచిగనిపిస్తే రికార్డుల్లో కొనసాగించండి. లేదంటే ఉపసంహరించుకోవాలి. సభాపతిగా మా హక్కులు కాపాడాల్సిన బాధ్యత స్పీకర్‌ది. అధికార పక్షానికి నచ్చకపోతే బాగాలేదని చెప్పాలి. గతంలో కూడా మహిళలను ఉద్దేశించి ముఖ్యమంత్రి అభ్యంతరకరంగా మాట్లాడారని, అయినప్పటికీ నిలుచుని మానంగా నిరసన తెలిపాం. ఇలాంటివి మరోసారి జరగకూడదని, సభా సంప్రదాయాలకు మంచిదికాదు' అని స్పీకర్ ప్రసాద్ కుమార్‌కు లక్ష్మారెడ్డి సూచించారు. కాగా, స్పీకర్ ప్రసాద్ కుమార్ మాట్లాడుతూ.. మహిళలంటే తనకు ఎనేలని గౌరవం ఉందన్నారు. తనకు 8 మంది సోదరీమణులు ఉన్నారని, మహిళలను గౌరవిస్తానని చెప్పారు. 'మిమ్మల్ని ఉద్దేశించి ఆ వ్యాఖ్యలు చేయలేదు. తాను ఈ సీటు మీద ఉండి తమను అన్నానని అనుకోవడం చాలా పొరపాటు. మీరు మాట్లాడేటప్పుడు ఇరువైపుల నుంచీ రన్నింగ్ కామెంట్ వస్తున్నది. దీంతో వారు మాట్లాడేది నాకే వినబుద్ధి అవుతలేదు. మీకు వినబడుతున్నదా అని అన్నాను. మిమ్మల్ని ఉద్దేశించి అలా అనలేదు. మీ మనసు కష్టపడితే ఆ వ్యాఖ్యలను విత్‌డ్రా చేసుకుంటున్నాను.' అని చెప్పారు.

ఫిరాయింపు ఎమ్మెల్యేల తీరుపై సుప్రీం అసహనం

-మొదటిపేజీ తరువాయి

స్పీకర్‌కు ఫిర్యాదు చేసిన పట్టించుకోలేదన్నారు. పార్టీ మారిన ఎమ్మెల్యేలకు కనీసం నోటీసులు కూడా ఇవ్వలేదని... ఒక ఎమ్మెల్యే అయితే కాంగ్రెస్ టికెట్ మీద లోకసభ ఎన్నికల్లో పోటీ చేసి ఓడిపోయారని బీఆర్ఎస్ నేత పిటిషన్ పై వాదనలు వినిపించారు. తెలంగాణలో పార్టీ మారిన ఎమ్మెల్యేలపై ఏం నిర్ణయం తీసుకుంటారు, ఫిర్యాదులపై 4 వారాల్లో షెడ్యూల్ చేయాలని సుప్రీంకోర్టు ఆదేశించింది. కానీ పార్టీ ఫిరాయించిన ఎమ్మెల్యేలకు స్పీకర్ గడ్డం ప్రసాద్ కుమార్ నోటీసులు కూడా ఇవ్వలేదు. ధర్మాసనం జోక్యం చేసుకున్నాక నామమాత్రంగా నోటీసులిచ్చారు. మూడు వారాల్లో రిప్లై ఇవ్వాలని ఫిబ్రవరి 13వ తేదీన స్పీకర్ నోటీసులు జారీ చేశారు. నెల రోజులు గడిచినా ఎలాంటి చర్యలు తీసుకోవలేదు. మేం చేసిన ఫిర్యాదుకు ఏడాది గడుస్తున్నా స్పీకర్ షెడ్యూల్ చేయలేదు. యధేచ్ఛగా ఫిరాయింపులు జరుగుతున్నా, ఫిర్యాదులు అందుకున్న స్పీకర్ చర్యలు తీసుకోవడం లేదని' కౌశిక్ రెడ్డి పిటిషన్ పై సీనియర్ లాయర్ సుందరం వాదనలు వినిపించారు.ఫిర్యాదు వచ్చి ఎన్ని రోజులు అవుతుందని ధర్మాసనం ప్రశ్నించింది. కాలయాపన చేసే విధానాలు మానుకోవాలని, ఎమ్మెల్యేల పదవీకాలం పూర్తయ్యేవరకు కాలయాపన చేస్తారా అంటూ సుప్రీంకోర్టు జడ్జి జస్టిస్ బీఆర్ గవాయ్ ధర్మాసనం ప్రతివాదులను ప్రశ్నించింది. ఇలాంటి కేసుల్లో రాజ్యాంగ ధర్మాసనాలు కొన్ని తీర్పులు ఇచ్చాయని, ఫిర్యాదులపై పలానా సమయంలో తేల్చాలని తీర్పులు చెప్పలేమని జస్టిస్ బీఆర్ గవాయ్ ధర్మాసనం పేర్కొంది. ఉన్నత ధర్మాసనాల తీర్పులను తిరిగి రాయలేమని, వాటిని కాదని ఈ అంశంలో ఎలా ముందుకు వెళ్లగలమని వ్యాఖ్యానించింది. ఈ పిటిషన్‌లో తెలంగాణ ప్రభుత్వం, స్పీకర్, అసెంబ్లీ కార్యదర్శి, పార్టీ మారిన ఎమ్మెల్యేలు ప్రతివాదులుగా ఉన్నారు.మరోవైపు ఎమ్మెల్యేలకు గూడెం మహిపాల్ రెడ్డి, కృష్ణమోహన్ రెడ్డి, దానం నాగేందర్, కడియం శ్రీహరి, తెల్లం వెంకట్రావులకు, స్పీకర్ గడ్డం ప్రసాద్ కుమార్ లకు సైతం సుప్రీంకోర్టు ధర్మాసనం ఇటీవల నోటీసులు జారీ చేసింది. అయితే తాము పార్టీ మారదలేదని, కొందరు తమపై దుష్ప్రచారం చేస్తున్నారని కొందరు ఫిరాయింపు ఎమ్మెల్యేలు వివరణ ఇచ్చుకున్నారు. సుప్రీంకోర్టు ఇచ్చిన నోటీసుల గడువు ముగిసినా స్పందించకపోవడంతో స్పీకర్ మార్చి 25లోపు వివరణ ఇవ్వాలని సూచించింది. కానీ ఎమ్మెల్యేలపై ఏం చర్యలు తీసుకున్నారు, పిటిషన్లపై స్పీకర్ వైఖరిపై సుప్రీంకోర్టు అసంతృప్తి వ్యక్తం చేసింది.

ఫోన్ ట్యాపింగ్ కేసు.. సుప్రీంలో శ్రవణ్‌రావుకు ఊరట

-మొదటిపేజీ తరువాయి

ఈ కారణంగా.. మధ్యంతర రక్షణ కల్పించాలని విజ్ఞప్తిచేశారు. ప్రభుత్వం తరఫు న్యాయవాది దీనికి అభ్యంతరం తెలిపారు. శ్రవణ్‌రావు పరారీలో ఉన్నారని, ఆయనపై రెడ్ కార్నర్ నోటీసు సైతం జారీ అయ్యిందని వివరించారు. ఏడాది కాలంగా ఆయన అమెరికాలో ఉన్నారని తెలిపారు. ఫోన్ ట్యాపింగ్ కేసులో శ్రవణ్ కీలకపాత్ర పోషించారని ఆరోపించారు. ఆయనను విచారిస్తే.. కీలక సాక్ష్యాధారాలు వెలుగులోకి వచ్చే అవకాశముందని అభిప్రాయపడ్డారు. మధ్యలో కల్పించుకున్న జస్టిస్ నాగరత్న.. "శ్రవణ్‌రావును ఈరోజు అరెస్టు చేస్తున్నారా?" అని శ్రవణ్ తరఫు న్యాయవాదిని ప్రశ్నించారు. దానికి న్యాయవాది సమాధానమిస్తూ.. ప్రస్తుతం తన క్లయింట్ అమెరికాలో ఉన్నందున అరెస్టు చేయలేదని చెప్పారు. మధ్యంతర రక్షణ కల్పిస్తే. 48 గంటల్లో భారత్‌కు వస్తారని వివరించారు. ధర్మాసనం కల్పించుకుంటూ.. మధ్యంతర రక్షణ కల్పించకపోతే శ్రవణ్ దేశానికి రారని, తొలుత ఆయనను రప్పించాలని అభిప్రాయపడింది. శ్రవణ్‌కుమార్‌పై కఠిన చర్యలు తీసుకోకూడదని పేర్కొంటూ.. మధ్యంతర రక్షణ కల్పించింది. పోలీసు విచారణకు సహకరించాలని ఆదేశించింది. వచ్చేనెల 28న ఈ కేసు మరోమారు విచారణకు వచ్చే అవకాశముంది.

ఓయూలో ఆంక్షలపై చర్చించండి.. బీఆర్ఎస్ వాయిదా తీర్మానం

హైదరాబాద్: ఉస్మానియా యూనివర్సిటీలో ఆంక్షలపై అసెంబ్లీలో చర్చించాలంటూ బీఆర్ఎస్ పార్టీ వాయిదా తీర్మానం ఇచ్చింది. విద్యార్థుల ప్రజాస్వామిక హక్కులను హరించే విధంగా ర్యాలీలు, ధర్నాలు, నిరసనలపై నిషేధం విధించడాన్ని వ్యతిరేకిస్తున్నామని తెలిపింది. దీనిపై శాసనసభలో చర్చించాలని ప్రతిపాదించింది. ఈమేరకు అసెంబ్లీ కార్యదర్శికి వాయిదా తీర్మానం అందించింది.

ఉస్మానియా వర్సిటీపై ఉక్కుపాదం..

ఎన్నో ఉద్యమాలకు వేదికైన ఉస్మానియా యూనివర్సిటీపై కాంగ్రెస్ ప్రభుత్వం ఉక్కుపాదం మోపింది. పోరాటాలకు ఊపిరిలూదిన విద్యార్థిలోకంపై కక్షగట్టింది. ఏకంగా ఉస్మానియా యూనివర్సిటీ క్యాంపస్ ఆవరణలో ఆందోళనలపై ఈ నెల 15న నిషేధం విధించింది. ఉమ్మడి రాష్ట్రంలో తెలంగాణ ఉద్యమకారులపై ఆనాటి పాలకులు ఊరూరా ఉక్కుపాదం మోపుతున్న తరుణంలోనూ ఓయూ విద్యార్థి ఉద్యమంపై ఎలాంటి నిషేధాజ్ఞలు విధించలేదు. కానీ, నేడు 'ప్రతికూల ప్రభావం' అంటూ సాకుగా చూపి రేవంత్ సర్కారు అణచివేత చర్యలకు దిగింది. వర్సిటీలో అన్నిరకాల ధర్నాలు, నిరసన ప్రదర్శనలపై నిషేధం విధిస్తూ శనివారం ఓయూ ఉన్నతాధికారులు ఉత్తర్వులు జారీచేశారు. రాష్ట్రంలో రేవంత్‌రెడ్డి నేతృత్వంలోని కాంగ్రెస్ ప్రభుత్వం అధికారంలోకి వచ్చిన 15 నెలల తర్వాత ఉస్మానియాపై ఇలాంటి నిషేధాజ్ఞలు విధించడం విపరిణామమే. వర్సిటీ అధికారుల ఈ నిర్ణయంపై విద్యార్థి సంఘాల నేతలు, విద్యావేత్తలు మండిపడుతున్నారు.

ప్రతికూల ప్రభావం సాకుగా చూపి

ఉస్మానియా యూనివర్సిటీ, దాని విభాగాలు, కళాశాలలు, కేంద్రాలు, పరిపాలనా భవనాల్లో ఆందోళనలు, ధర్నాలు, ప్రదర్శనలు నిషేధిస్తూ వర్సిటీ రిజిస్ట్రార్ ప్రొఫెసర్ నరేశ్‌రెడ్డి ఈ సర్క్యులర్ జారీచేశారు. నిరసనలు యూనివర్సిటీ పనితీరుపై ప్రతికూల ప్రభావం చూపడంతోపాటు పరిపాలన, విద్యా పురోగతిని జాప్యంచేసే అవకాశం ఉండటంతో ఈ నిర్ణయం తీసుకున్నట్టు ఆయన పేర్కొన్నారు. కొన్ని సందర్భాల్లో భద్రతా సమస్యలు సైతం తలెత్తాయని తెలిపారు. వర్సిటీ భవనాల్లోకి అనధికారికంగా ప్రవేశించడం, ధర్నాలు, ఆందోళనలు, ప్రదర్శనలు నిర్వహించకుండా నిరోధించడం, వర్సిటీ ఉద్యోగులు, అధికారులపై అభ్యంతరకరమైన భాషను వినియోగిస్తూ దూషించడాన్ని సంపూర్ణంగా నిషేధించినట్టు ఉత్తర్వుల్లో పేర్కొన్నారు. ఇలాంటి చర్యలకు పాల్పడిన విద్యార్థులపై చట్టపరంగా కఠిన చర్యలు తీసుకుంటామని హెచ్చరించారు. యూనివర్సిటీ విద్యార్థులకు ఏదైనా ఫిర్యాదులు ఉంటే సంబంధిత అధికారులను సంప్రదించడం ద్వారా పరిష్కరించుకోవచ్చని సూచించారు.

ఆది నుంచీ ఉద్యమాల కేంద్రంగా..

ఉస్మానియా యూనివర్సిటీ ప్రారంభమైన నాటి నుంచి సమర్థమైన ప్రతిపక్ష పాత్ర పోషిస్తూ వచ్చింది. వందేమాతరం ఉద్యమంతోపాటు అనేక సామాజిక, రాజకీయ, ప్రజా ఉద్యమాలకు ఈ వర్సిటీ వేదికగా నిలిచింది. ప్రత్యేక తెలంగాణ రాష్ట్ర ఏర్పాటు ఉద్యమానికి సైతం గుండెకాయగా నిలిచింది. అధికారంలో ఏ ప్రభుత్వాలు ఉన్నా యూనివర్సిటీల స్వయంప్రతిపత్తి, స్వేచ్ఛను దెబ్బ తీయలేదు. కానీ రేవంత్‌రెడ్డి ప్రభుత్వం ఇప్పుడు వర్సిటీ గొంతు నొక్కే కుట్రలకు తెరలేపింది.

పగలే వెలుగు.. రాత్రి చీకటి

ఇబ్రహీంపట్నం మున్సిపాలిటీలో వీధి దీపాల నిర్వహణ గాడి తప్పింది.

పాత దీపాలను తొలగించి వాటి స్థానంలో ఆటోమెటిక్ ఆన్ ఆఫ్ సౌకర్య దీపాలను అమర్చలని ప్రజలు కోరుతున్నారు.

కాలనీల్లో పగటి పూట దీపాలు వెలుగులు పంచుతున్నాయి

కొన్ని చోట్ల రాత్రిపూట దీపాలు వెలగక అంధకారం నెలకొంటోంది

అధికారుల నిర్లక్ష్యం వల్ల ప్రభుత్వనికి లక్షల రూపాయల విద్యుత్ వృధా..

కొత్తగా లైట్లు లేవంటు అధికారుల పొంతలేని సమాధానలు

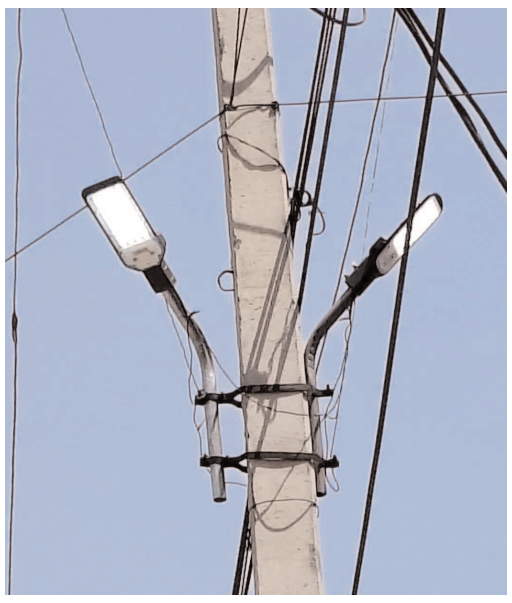

చౌరస్తా గల్లీ నుండి బృందావన్, శేరిగూడ సీతారాం పేట్ లో నెలల రోజుల నుంచి పగటిపూట వీధి దీపాలు వెలుగుతున్నాయి.

ఇబ్రహీంపట్నం24,తెలంగాణ గీతం: రాష్ట్ర ప్రభుత్వం 24గంటలకు విద్యుత్ ఇస్తుంటే ఇక్కడి అధికారులు మాత్రం విద్యుత్ స్థంబాలకు పగలు రాత్రి తేడాలేకుండా వృధా చేస్తున్నారు. ఇబ్రహీంపట్నం మున్సిపాలిటీలో అంబేద్కర్ చౌరస్తా గల్లీ నుండి బృందావన్, శేరిగూడ సీతారాం పేట్ లో నెలల రోజుల నుంచి పగటిపూట వీధి దీపాలు వెలుగుతున్నాయి. ఇబ్రహీంపట్నం మున్సిపాలిటీలో ని కాలనీలలో మున్సిపాల్ అధికారులు,సిబ్బంది పర్యటించి వీధి దీపాల నిర్వహణను పరిశీలించిన దాఖలాలు లేవు. కాలనీవాసులు రాత్రి సమయంలో వీధి దీపాలు లేక ఇబ్బ ఇబ్బందులు పడుతున్నారు. ఈ సమస్యను పలుమార్లు అధికారులకు విన్నవించారు. ఫలితంలేదు. ఇబ్రహీంపట్నం మున్సిపాలిటీలో వీధి దీపాల నిర్వహణ గాడి తప్పింది. కొన్ని కాలనీల్లో పగటి పూట దీపాలు వెలుగుతున్నాయ. కొన్ని చోట్ల రాత్రిపూట దీపాలు వెలగక అంధకారం నెలకొంటోంది. కొంతకాలంగా ఈ సమస్య ఉన్నా అధికార యంత్రాంగం పట్టనట్లు వ్యవహరిస్తోంది.

మెరుగుపరిస్తేనే మేలు..

ఇబ్రహీంపట్నం మున్సిపాలిటీలోని బృందావన్ కాలనీలో పాటు అంతర్గత కాలనీల్లో దీపాల నిర్వహణ విషయంలో సమూల మార్పులు అవసరం. పాత దీపాలను తొలగించి వాటి స్థానంలో ఆటోమెటిక్ ఆన్ ఆఫ్ సౌకర్యం ఉన్న దీపాలు అమర్చాలి. వీధి దీపాల నిర్వహణను పర్యవేక్షిస్తున్న ఇంజినీరింగ్ విభాగం అధికారులు క్షేత్రస్థాయిలో కాలుకదపాలి. కాలనీల్లో ప్రతి స్తంభానికి దీపం వెలుగుతుందా.. లేదా? అని ప్రతి పక్షం రోజులకోసారి పర్యవేక్షించాలి. తద్వారా దీర్ఘకాలికంగా పాడైన చోట మరమ్మతులు చేపట్టడానికి ఆస్కారం ఉంటుంది. దీపాలను సిబ్బంది సకాలంలో ఆఫ్ చేస్తేనే విద్యుత్తు దుబారాను అరికట్టవచ్చు. ఇబ్రహీంపట్నం మున్సిపాలిటీలోని కొన్ని కాలనీలో పాత దీపాలను తొలగించి వాటి స్థానంలో ఆటోమెటిక్ ఆన్ ఆఫ్ సౌకర్యం ఉన్న దీపాలను అమర్చాలి. వీధి దీపాలు పాడైన చోట వెంటనే కొత్తవి అమర్చాలని స్థానిక ప్రజలు అధికారులను కోరారు.

లయన్స్ఐ హాస్పటల్‌ను సందర్శించిన లయన్స్ జిల్లా మాజీ గవర్నర్లు

కడ్తల్ మార్చి25ట తెలంగాణ గీతం : లైన్స్ క్లబ్స్ ఇంటర్నేషనల్ జిల్లా 320ఏ ద్వారా నిర్వహించబడుతున్న కడ్తాల్ లయన్స్ కంటి ఆసుపత్రిని జిల్లాకు సంబంధించిన మాజీ గవర్నర్లు సందర్శించారు. ఈ సందర్భంగా ఫాస్ట్ ఇంటర్నేషనల్ డైరెక్టర్ లయన్ ఆర్ సునీల్ కుమార్ మాట్లాడుతూ మాజీ గవర్నర్ చెన్న కిషన్ రెడ్డి దాతృత్వం వలన చేపట్టిన ఈ ప్రాజెక్టు విజయవంతంగా నడుస్తున్నదని దాదాపు ప్రతి వారం ఈ హాస్పిటల్లో ఐదు నుంచి పది కంటి శుక్లాల ఆపరేషన్లు విజయవంతంగా చేస్తున్నారని ఇంతటి మారుమూల ప్రాంతంలో ఈ సేవలు చేస్తున్నందుకు లయన్స్ క్లబ్ ఆఫ్ ఆమన్ గల్ ను కడ్తా లయన్స్ ను ముఖ్యంగా చెన్న కిషన్ రెడ్డి కృషిని వారు కొనియాడారు. ఎల్ సి ఐ ఎఫ్ ఏరియా లీడర్ లయన్ నరేందర్ రెడ్డి మాట్లాడుతూ ఎల్ సి ఐ ఎఫ్ ద్వారా లబ్ధి పొందిన ఇలాంటి ప్రాజెక్టులు ఇంత చక్కని కార్యక్రమాలు చేయడం సంతోషమని ఈ విషయాలను ప్రతి ఒక్క మెంబర్ తెలుసుకోవాలని, చుట్టుపక్కల ప్రజానీకం ఈ హాస్పిటల్స్ సేవలు వినియోగించుకోవాలని కోరారు. జిల్లా గవర్నర్ కోటేశ్వరరావు మాట్లాడుతూ లయన్ చెన్న కిషన్ రెడ్డి అంకితభావం ప్రతి ఒక్కరూ అలవర్చుకోవాలని వారిలాగా సేవా కార్యక్రమాలు ప్రతి ఒక్కరూ చేయాలని కోరుతూ వారికి అభినందనలు తెలియజేశారు.

ఈ కార్యక్రమంలో జిల్లా మొదటి గవర్నర్ డాక్టర్ జి మహేంద్ర కుమార్ రెడ్డి రెండవ గవర్నర్ సురేష్ జగ్నాని ఇమీడియట్ ఫాస్ట్ గవర్నర్ హరి నారాయణ బట్టడ్ కొత్తగా ఎన్నికైన రెండవ గవర్నర్ డాక్టర్ శశికాంత్ లతోపాటు మాజీ గవర్నర్లు డాక్టర్ రాజగోపాల్ రెడ్డి, టీకేఎస్ శర్మ, ఏ.నటరాజ్ ఎస్. ఎస్. మల్హోత్రా, జే. రమేష్ బాబు ఎం. ప్రేమ కుమార్, మనోజ్ కుమార్ పురోహిత్ , ఎస్. రాధాకృష్ణ, జూలూరి రఘు, డాక్టర్ దామోదర్ రెడ్డి , డాక్టర్ వెంకట్ రెడ్డి, కండె ఓంకారం , కృష్ణమూర్తి, తాళ్ళ అంజయ్య , అశోక్ కుమార్ యాదవ్ , తదితరులు పాల్గొన్నారు.

పరిక్షా విధానంపై పూర్తిగా అవగాహన తెచ్చుకో ప్రిపరేషన్ ప్రారంభించాలి

సివిల్ సర్వీసెస్ పై అవగాహన సదస్సులో

జిల్లా కలెక్టర్ ఎం.మను చౌదరి

సిద్దిపేట పట్టుదల స్పష్టమైన లక్ష్యం నిర్దిష్టమైన ప్రణాళికతో కృషి చేస్తే సివిల్ సర్వీసెస్ పరీక్షలు సులభంగా పాస్ కావచ్చు జిల్లా కలెక్టర్ ఎం.మనుచౌదరి పేర్కొన్నారు ప్రభుత్వ డిగ్రీ కళాశాల సిద్దిపేట లోని తెలంగాణ స్కిల్ మరియు నాలెడ్జ సెంటర్ మరియు కెరీర్ అండ్ గైడెన్స్ సెల్ ఆధ్వర్యంలో సివిల్ సర్వీసెస్ పై అవగాహన సదస్సు ఏర్పాటు చేయడం జరిగింది. ఈ కార్యక్రమానికి జిల్లా కలెక్టర్ ఎం.మను చౌదరి ముఖ్య అతిధిగా పాల్గొని సివిల్ సర్వీస్ ప్రిలిమినరి పరీక్ష, మెయిన్స్ పరీక్షలలో ఉండే పేపర్లు మార్కుల విధానము, ఇంటర్వ్యూ కు ఎలా సిద్ధం అవ్వాలి, రిఫరెన్స్ పుస్తకాలుగా ఏమీ ఉపయోగపడతాయి, నోట్స్ తయారు చేసుకునే విధానం గురించి సుమారు రెండు గంటలపాటు సమగ్రంగా వివరించారు. పట్టుదల, స్పష్టమైన లక్ష్యం, నిర్దిష్టమైన ప్రణాళికతో కృషి చేస్తే సివిల్ సర్వీసెస్ పరీక్షలు సులభంగా పాస్ కావచ్చు అని అన్నారు. డిగ్రీ తర్వాత విద్యార్థులకు ఎలాంటి కెరీర్ ఎంచుకోవాలో కొంత గంధగోళంగా ఉంటదని ఇప్పుడే స్పష్టమైన ఆలోచనతో కెరీర్ ప్లాన్ చేసుకోవాలన్నారు. యూపిఎస్సి సివిల్ సర్వీస్ పరీక్షలకు కు సిద్ధం అవలేకునేవారు. ప్రిలిమ్స్, మెయిన్స్ మరియు ఇంటర్వ్యూ 3 స్టేజ్ లకు ప్రిపేర్ కావాలన్నారు. పరిక్షా విధానం పై పూర్తిగా అవగాహన తెచ్చుకో ప్రిపరేషన్ ప్రారంభించాలన్నారు. వీలైతే కోచింగ్ తీసుకోవడం లేకపోతె సొంతగా ప్రిపేర్ కావాలన్నారు. బట్టీ పద్ధతిలో కాకుండా విషయ పరిజ్ఞానం పెంచుకొని దానిని పరీక్షలలో ఎలా రాయాలో ప్రాక్టీస్ చేయాలన్నారు. సబ్జెక్ట్ పరిజ్ఞానం, భాష పైన పట్టు తెచ్చుకుంటే తెలుగులో నైన మెయిన్స్ మరియు ఇంటర్వ్యూ లో రానించవచ్చని అన్నారు. ప్రతీ రోజు వార్త పత్రికలు చదువాలని, సోషల్ మీడియా కు దూరంగా ఉండాలని, తప్పులు లేకుండా అక్షరాలను స్పష్టంగా రాయడం ప్రాక్టీస్ చెయ్యాలని, ఇప్పటికే విజయం సాధించిన వారి సక్సెస్ స్టోరీస్ చదువాలని, ప్రామాణిక పుస్తకాలను చదువాలని అన్నారు. స్వయంగా తాను సివిల్స్ పరీక్షకు ఎలా ప్రిపేరై మొదటిసారే ఎలా విజయం సాధించింది విద్యార్థులను ఆకట్టుకునేలా వివరించి వారిలో స్ఫూర్తిని నింపారు. అలాగే డిగ్రీ కాలేజ్ విద్యార్థుల కొరకు సివిల్ సర్వీస్ ప్రిపేర్ అవడానికి అవసరమైన బుక్స్ ను అందిస్తానని తెలిపారు. అనంతరం విద్యార్థులు అడిగిన సందేహాలను నివృత్తి చేశారు. డిగ్రీ విద్యార్థుల కోసం అమూల్యమైన సమయాన్ని కేటాయించి సివిల్ సర్వీసెస్ పై అవగాహన కల్పించినందుకు కళాశాల ప్రిన్సిపల్ డాక్టర్ జి సునీత మరియు అధ్యాపకులు జిల్లా కలెక్టర్ ను శాలువాతో సన్మానించారు.

ఈ కార్యక్రమంలో కెరీర్ అండ్ గైడెన్స్ సెల్ మరియు టీ.ఎస్.కే.సి కోఆర్డినేటర్ డాక్టర్ జె. ఉమామహేశ్వరి , కళాశాల వైస్ ప్రిన్సిపల్ డాక్టర్ పి.అయోధ్య రెడ్డి, డాక్టర్ గోపాల సుదర్శనం, డాక్టర్ సి.హెచ్ మధుసూదన్, పరిపాలన అధికారి సులేమాన్, పిట్ల దాసు, డా.లీలావతి, మహేష్ తో పాటు అధ్యాపకులు విద్యార్థిని విద్యార్థులు పాల్గొన్నారు.

ప్రైవేట్ పాఠశాలలో అడ్మిషన్ల దందా.

ఇబ్రహీంపట్నం డివిజన్ కార్యదర్శి ఏర్పుల తరంగ్

ఇబ్రహీంపట్న24,తెలంగాణ గీతం: అకాడమిక్ పూర్తి కాకుండానే ఉపాధ్యాయులకు టార్గెట్స్ కేటాయించి ఇంటి- ఇంటి అడ్మిషన్ క్యాంపినయ్ నిర్వహహిస్తున్న వారిపై చట్టరిత్యా చర్యలు తీసుకోవాలి అకాడమిక్ ప్రారంభం కాకముందే స్పెషల్ ఆఫర్ పేరుతో బ్యానర్లు, కరపత్రాలు హడావిడి చేస్తున్నటువంటి యాజమాన్యాలపై క్రిమినల్ కేసులు పెట్టాలని ఎస్ఎఫ్ఐ ఇబ్రహీంపట్నం డివిజన్ కార్యదర్శి ఏర్పుల తరంగ్ డిమాండ్ చేశారు. ఉపాధ్యాయులను సేల్స్ ఎంప్లాయిస్ గా మార్చిన పాఠశాలలో ఎక్కువ అడ్మిషన్స్ ఏవరు తీసుకువస్తే వారే స్కూల్ హెడ్ మాస్టర్ గా నియమిస్తాము అని హామీలు అడ్మిషన్స్ కోసం ఏమైనా చేయడానికి సిద్ధంగా ఉన్న కరోపొరేట్ స్కూల్స్... సినిమా టికెట్స్ మాదిరిగా ప్రైవేటు కార్పొరేటు విద్యాసంస్థలలు ముందస్తుగా అడ్మిషన్స్ తీసుకుంటున్నటువంటి స్కూల్ యొక్క గుర్తింపు రద్దు చేయాలని వారు అన్నారు.. అలాగే కమిషన్ బ్రోకర్లతో అడ్మిషన్ వర్క్ నిర్వహిస్తున్నటువంటి స్కూల్స్ పై చట్ట రీత్య చర్యలు తీసుకోవలని తెలిపారు.

కొంప ముంచిన దురాశ...

డబ్బులు ఆశ చూపడంతో అఘోరీ కి ఆశ్రయ మిచ్చిన మంగళగిరికి చెందిన ఓ కుటుంబం.

యువతిని లోబరుచుకుని జంప్ అయిన అఘోరీ. లబోదిబోమంటున్న యువతి కుటుంబ సభ్యులు

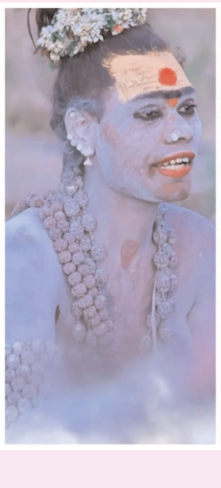

హైదరాబాద్ 24,తెలంగాణ గీతం :గత కొంతకాలంగా లేడీ అఘోరీ గా చలామణి అవుతున్న అలియాస్ అల్లూరి శ్రీనివాస్ అనే వ్యక్తి...తన కూతుర్ని మాయమాటలు చెప్పి తీసుకెళ్లి పోయాడు అని గుంటూరు జిల్లా మంగళగిరి పట్టణానికి చెందిన తురిమెల్ల కోటయ్య నిన్న మంగళగిరి పట్టణ పోలీస్ స్టేషన్లో ఫిర్యాదు చేశారు. ఆయన మీడియాతో మాట్లాడుతూ తన కూతురు ఇంజనీరింగ్ విద్య అభ్యసిస్తుందని. నాలుగు నెలల క్రితం లేడీ అఘోరి మంగళగిరి నేషనల్ హైవే మీద ఒంటి మీద బట్టలు లేకుండా హల్చల్ చేస్తుంటే...పోలీస్ వారు ఎవరైనా మహిళలు ఉంటే కొంచెం లేడి అఘోరికి బట్టలు కప్పండి అని చెప్పిన తర్వాత తమ కూతురు ధైర్యంతో వెళ్లి బట్టలు కప్పిందని, అప్పటినుంచి నా కూతురు ఫోన్ నెంబర్ తీసుకొని మాట్లాడటం జరుగుతుందని. కొంతకాలం గడిచిన తర్వాత మా ఇంటికి కూడా వచ్చి నా కూతుర్ని మాయ మాటలతో మోసం చేసి ఆకుపసరు తో లేపనాలు పూసి, వశీకరణ చేసుకొని అఘోరీల ఆశ్రమానికి యువరాణి ని చేస్తారని చెప్పి తన కూతుర్ని పూర్తిగా తనవైపు తిప్పుకున్నాడని వాపొయ్యాడు.

సుంకిరెడ్డి మెగా జాబ్ మేళా విశేష స్పందన.

కల్వకుర్తి,మార్చి 25ట తెలంగాణ గీతం ఊకల్వకుర్తిలో జాబ్ మేళాలో పాల్గొన్న వివిధ రంగాలకు చెందిన 68 రకాల కంపెనీలు.. జాబ్‌మేళాకి 2500 మందికి పైగా నిరుద్యోగ యువత హాజరైయ్యార. ఉద్యోగాలకు ఎంపికైన 230 మంది అభ్యర్థులకు తక్షణమే ఆఫర్ లెటర్స్ అందజేసారు. మంగళవారం కల్వకుర్తి పట్టణ కేంద్రంలోని సీ.కె.ఆర్ ఫంక్షన్ హాల్లో ఏర్పాటు చేసిన సుంకిరెడ్డి మెగా జాబ్ మేళకు మంచి స్పధన వచ్చింది. ఈ సందర్భంగా సుంకిరెడ్డి రాఘవేందర్ రెడ్డి మాట్లాడుతూ... నియోజకవర్గంలోని నిరుద్యోగ యువతకు ఉద్యోగావకాశాలు కల్పనే ధ్యేయంగా ముందుకువెళ్తున్నామని, బినియోజకవర్గంలో దాదాపు పదివేల మందికిపైగా యువతకు ఉద్యోగాల అవకాశాలు అందించేందుకు ప్రతిదినం పని చేస్తున్నామని ఈరోజు జాబ్ మేళాలో 2500 మందికిపైగా నిరుద్యోగులు పాల్గొనగా వివిధ రంగాలకు చెందిన 68 రకాల కంపెనీల ప్రతినిధులు పాల్గొనడం జరిగిందన్నారు. మంగళవారం జరిగిన జాబ్ మేళ కార్యక్రమంలో భాగంగా దాదాపు 230 మందికి పైగా అభ్యర్థులకు తక్షణమే జాయినింగ్ లెటర్స్ అందించడం జరిగిందని, మన కల్వకుర్తి ప్రాంత యువతకోసమై ప్రతి సంవత్సరం కూడా సుంకిరెడ్డి మెగా జాబ్ మేళా కార్యక్రమం కొనసాగుతుందని తెలియజేస్తూ,ఉద్యోగాలకు ఎంపికైన అభ్యర్థులందరికి ప్రత్యేకంగా శుభాకంక్షలు తెలియజేశారు ఈ కార్యక్రమంలో ఐక్యత ఫౌండేషన్ అధ్యక్షులు కృష్ణారెడ్డి సుభాషిణి మరియు ఐక్యత ఫౌండేషన్ సభ్యులతో పాటు తదితరులు పాల్గొన్నారు.

వైభవంగా శ్రీనివాసుని కల్యాణం

స్వామి వారి కల్యాణనికి హాజరన పల్లె గోపాల్ గౌడ్

ఇబ్రహీంపట్నం మండలం కప్పాపహాడ్ గ్రామంలో మంగళవారం రోజున ఘనంగా శ్రీ వెంకటేశ్వరుని కళ్యాణం జరిగింది. గోవింద నామస్మరణతో మండపంలో మారు మోగింది. వేంకటేశ్వరస్వామి దివ్యకల్యాణం కనులారా చూసేందుకు వేలాదిమంది భక్తులు హాజరయ్యారు. ఈ కార్యక్రమంలో భాగంగా ఉదయం వేంకటేశ్వరస్వామి సుప్రభాత సేవ తో ప్రారంభమైన కార్యక్రమం తోమాల సేవ, సహస్రనామార్చన, తిరుమంజనసేవ, ఉస్తవర్ల సమర్పణ జరిగింది. మధ్యాహ్నం పగడాల ఆనంద తీర్థాచార్యులు చేసిన ఉపన్యాసం అందరిలో భక్తిభావం పెంపొందించింది. సాయంత్రం శ్రీవారి కల్యాణం నిర్వహించారు. భక్తులు భక్తిపారవశ్యంతో తరించారు. ఈ శ్రీవారి కళ్యానోత్సవానికి బిఆర్ఎస్ ఇబ్రహీంపట్నం నియోజకవర్గ నాయకులు పల్లె గోపాల్ గౌడ్ హాజరై శ్రీవారికి ప్రత్యేక పూజలు నిర్వహించారు. ఈ కార్యక్రమంలో కప్పపాడు గ్రామస్తులు గ్రామ పెద్దలు తదితరులు పాల్గొన్నారు.